

Zdravotnická dokumentace

Standardní pohled na zdravotní dokumentaci je vidět v pravé části okna dekursu nebo v samostatném okně Přehled dokumentace (menu Okno - Přehled dokumentace).

Výřezy okna dekursu (menu Ambulance - Ambulantní karta) s přehledem dokumentace seřazené podle data nebo podle typu dokumentace - volba přes pravé tlačítko myši:

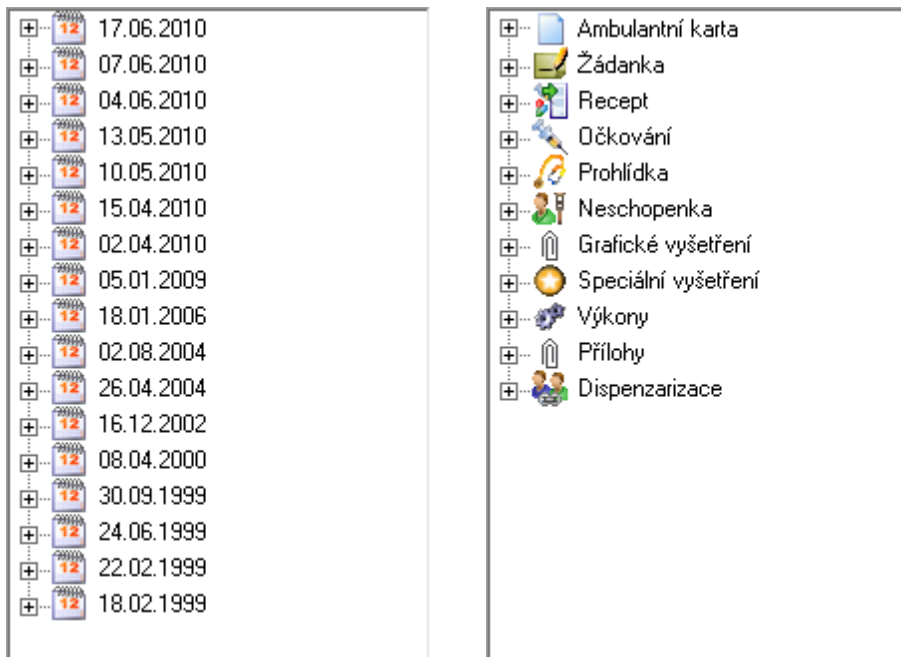

Typ seřídění dokumentace lze určit pravým tlačítkem myši nad zobrazenou dokumentací a volbou *Seřadit podle data* nebo *Seřadit podle skupin*.

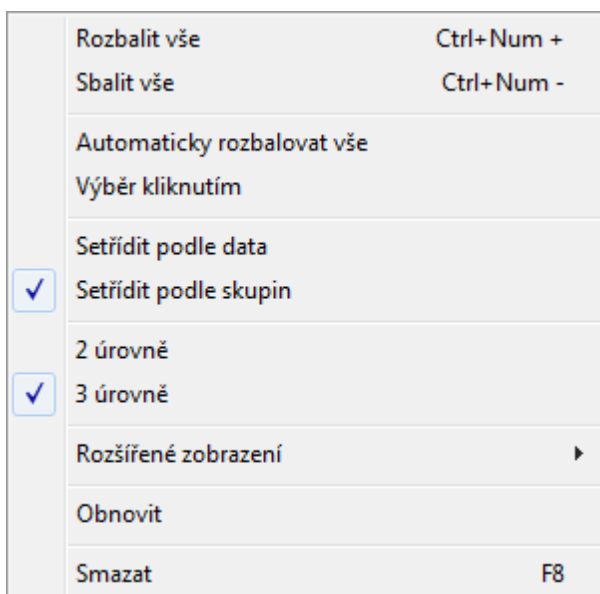

Jiný pohled na zdravotní dokumentaci v programech Medicus Profesional a Komfort naleznete v menu Kartotéka ve volbě Přehled dokumentace. Zobrazí se samostatná tabulka přehledu dokumentace konkrétního pacienta z kartotéky s

možností nastavení filtrování podle zadaných kritérií.

1. V menu Kartotéka - Přehled dokumentace lze zobrazit veškerou zdravotní dokumentaci v jedné tabulce s možností filtrování:

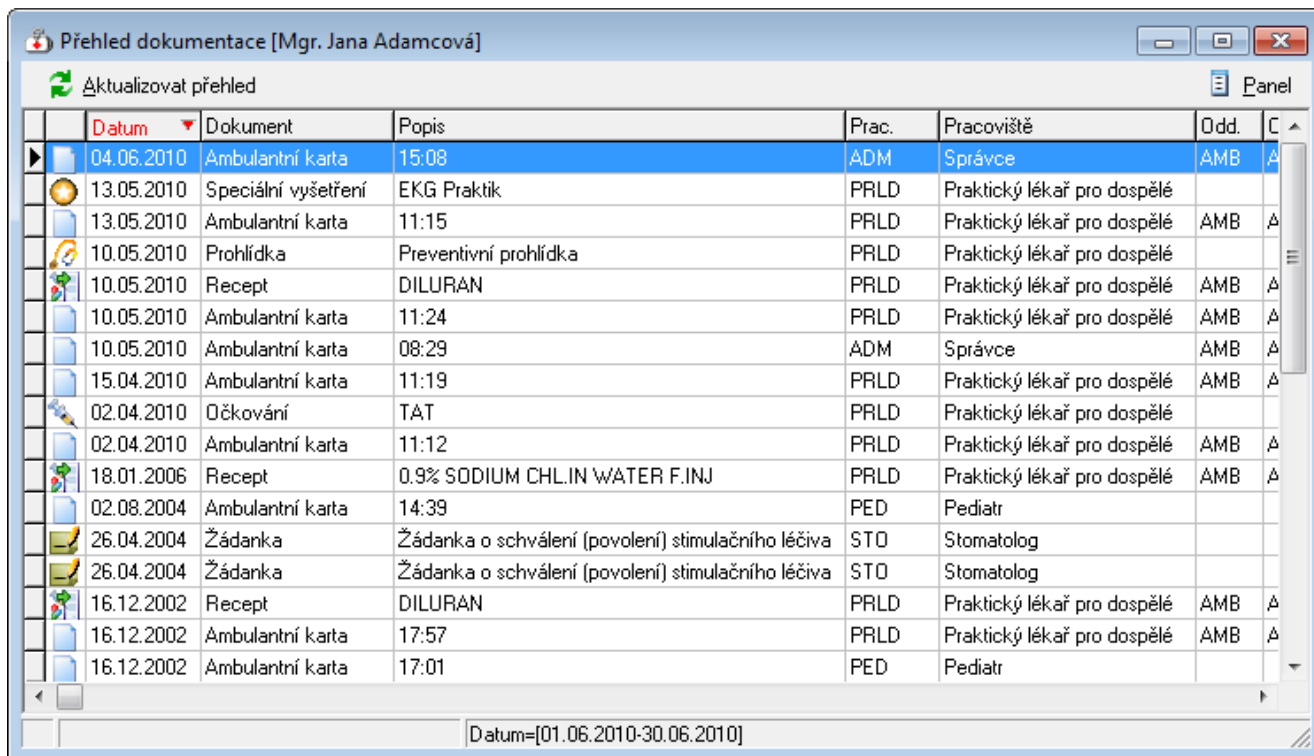

	Datum	Dokument	Popis	Prac.	Pracoviště	Odd.	C
	04.06.2010	Ambulantní karta	15:08	ADM	Správce	AMB	A
	13.05.2010	Speciální vyšetření	EKG Praktik	PRLD	Praktický lékař pro dospělé		
	13.05.2010	Ambulantní karta	11:15	PRLD	Praktický lékař pro dospělé	AMB	A
	10.05.2010	Prohlídka	Preventivní prohlídka	PRLD	Praktický lékař pro dospělé		
	10.05.2010	Recept	DILURAN	PRLD	Praktický lékař pro dospělé	AMB	A
	10.05.2010	Ambulantní karta	11:24	PRLD	Praktický lékař pro dospělé	AMB	A
	10.05.2010	Ambulantní karta	08:29	ADM	Správce	AMB	A
	15.04.2010	Ambulantní karta	11:19	PRLD	Praktický lékař pro dospělé	AMB	A
	02.04.2010	Očkování	TAT	PRLD	Praktický lékař pro dospělé		
	02.04.2010	Ambulantní karta	11:12	PRLD	Praktický lékař pro dospělé	AMB	A
	18.01.2006	Recept	0.9% SODIUM CHL.IN WATER F.INJ	PRLD	Praktický lékař pro dospělé	AMB	A
	02.08.2004	Ambulantní karta	14:39	PED	Pediatr		
	26.04.2004	Žádanka	Žádanka o schválení (povolení) stimulačního léčiva	STO	Stomatolog		
	26.04.2004	Žádanka	Žádanka o schválení (povolení) stimulačního léčiva	STO	Stomatolog		
	16.12.2002	Recept	DILURAN	PRLD	Praktický lékař pro dospělé	AMB	A
	16.12.2002	Ambulantní karta	17:57	PRLD	Praktický lékař pro dospělé	AMB	A
	16.12.2002	Ambulantní karta	17:01	PED	Pediatr		

Datum=[01.06.2010-30.06.2010]

2. Tlačítkem Panel zobrazíme filtr s možností nastavení datumu, typu dokumentace, pracoviště, oddělení, zařízení a uživatele.

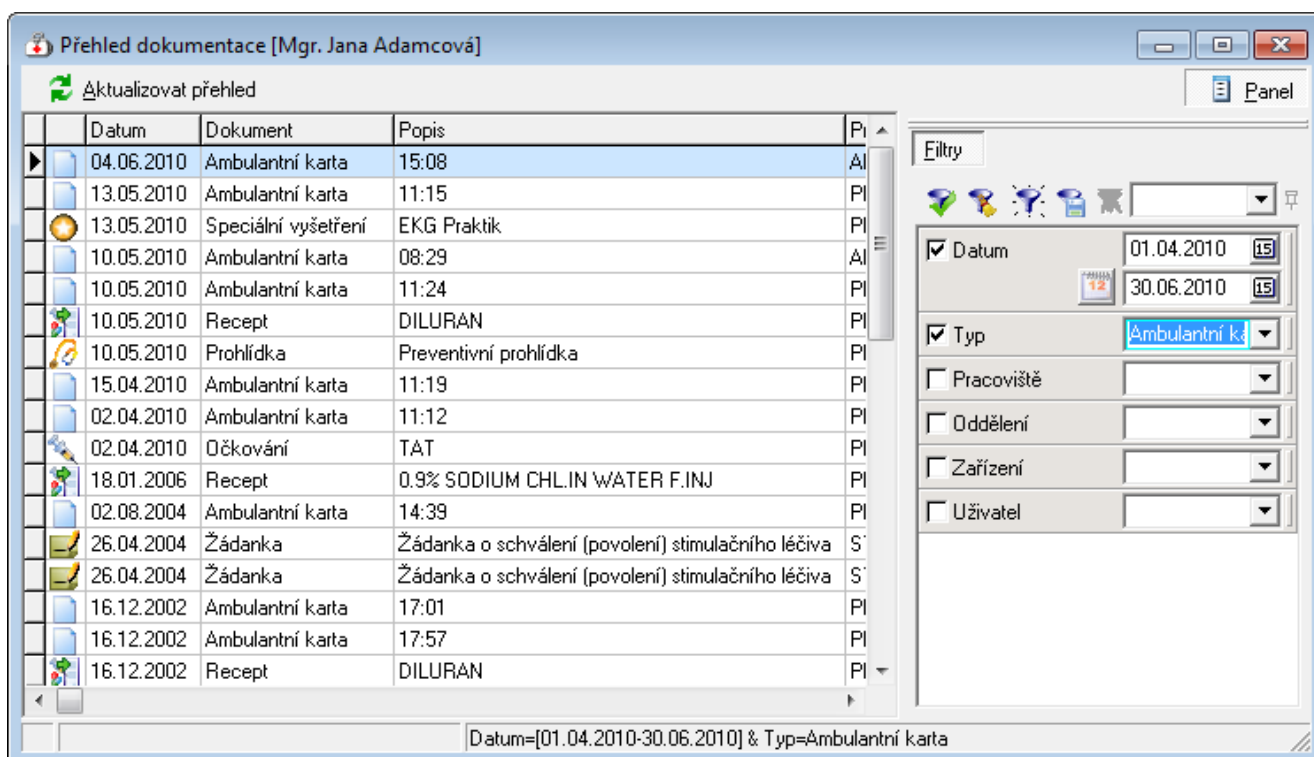

	Datum	Dokument	Popis	Pr
	04.06.2010	Ambulantní karta	15:08	AI
	13.05.2010	Ambulantní karta	11:15	PI
	13.05.2010	Speciální vyšetření	EKG Praktik	PI
	10.05.2010	Ambulantní karta	08:29	AI
	10.05.2010	Ambulantní karta	11:24	PI
	10.05.2010	Recept	DILURAN	PI
	10.05.2010	Prohlídka	Preventivní prohlídka	PI
	15.04.2010	Ambulantní karta	11:19	PI
	02.04.2010	Ambulantní karta	11:12	PI
	02.04.2010	Očkování	TAT	PI
	18.01.2006	Recept	0.9% SODIUM CHL.IN WATER F.INJ	PI
	02.08.2004	Ambulantní karta	14:39	PI
	26.04.2004	Žádanka	Žádanka o schválení (povolení) stimulačního léčiva	S
	26.04.2004	Žádanka	Žádanka o schválení (povolení) stimulačního léčiva	S
	16.12.2002	Ambulantní karta	17:01	PI
	16.12.2002	Ambulantní karta	17:57	PI
	16.12.2002	Recept	DILURAN	PI

Datum=[01.04.2010-30.06.2010] & Typ=Ambulantní karta

Filtrování:

- Datum: 01.04.2010 - 30.06.2010
- Typ: Ambulantní karta
- Pracoviště
- Oddělení
- Zařízení
- Uživatel

3. Ikonou  vyfiltrujeme požadovaný přehled dokumentace.

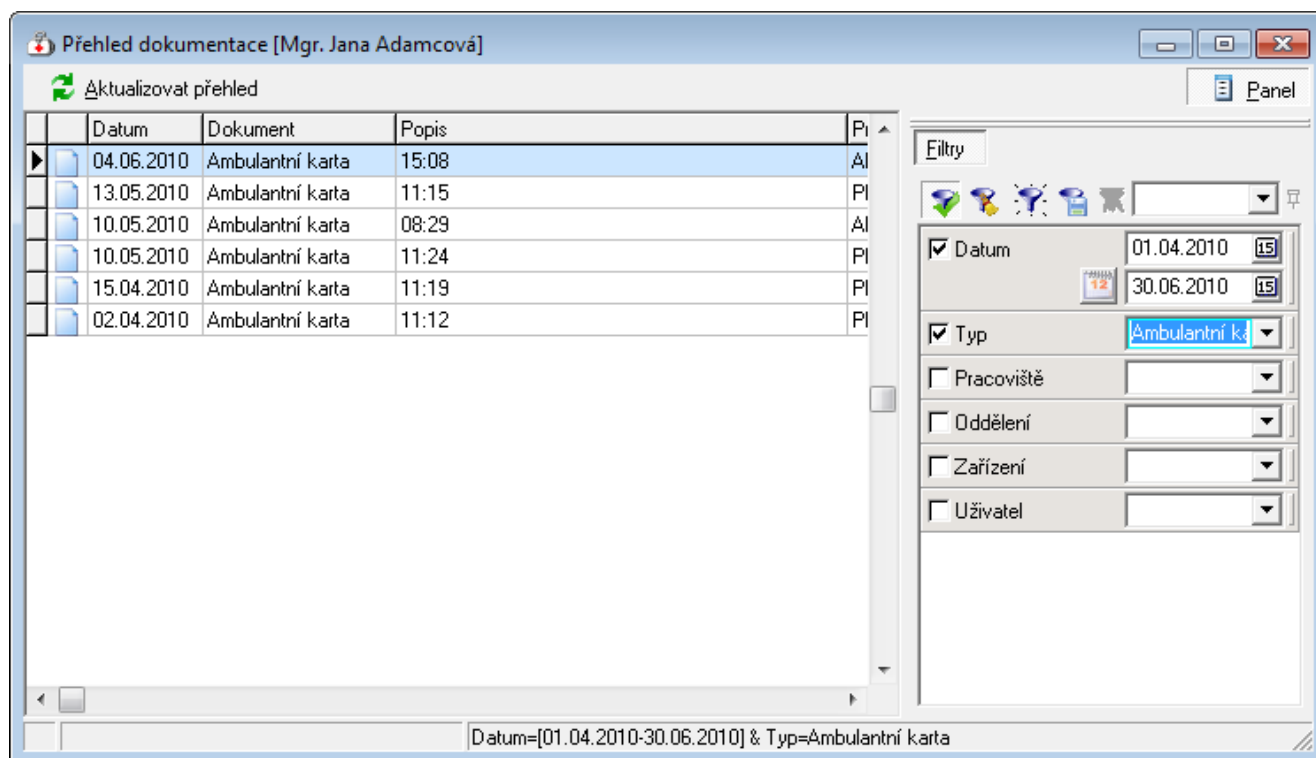

Z okna přehledu dokumentace lze zvolenou dokumentaci přímo otevřít dvojklikem levým tlačítkem myši.